

LIVRON-SUR-DRÔME le magazine

Avril 2026

www.livron-sur-drome.fr

#29



04

DOSSIER
BUDGET 2026

09

ÉVÈNEMENT
Concours
Fleurissons Livron

18

VIE LOCALE
L'école musique
& théâtre Livron-Loriol



livron-sur-drome.fr



GROUPE AGUETTAZ



SATRAS
BÂTIMENTS - TRAVAUX SPÉCIAUX



REBOULET
RESTAURATION D'HABITATS ET DE PATRIMOINES ANCIENS



REBOULET
CHARPENTES - COUVERTURE - ENDUITS - CRÉATION BOIS



SJTP
DÉMOLITION - TRAVAUX PUBLICS



RCA
Recyclage Centre Ardèche
PORT DE RECYCLAGE & VENTE DE MATÉRIAUX



ZA La Fauchetière II
3 Impasse Thomas Edison
26250 LIVRON-SUR-DRÔME
04 75 61 70 61
contact@groupe-aguettaz.fr
www.groupe-aguettaz.fr



GPA
www.gpa26.com

- 150 000 pièces auto d'occasion en stock
- Pièces garanties 2 ans
- Jusqu'à 90% d'économie
- Livraison gratuite en 24/48h

GARAGE LES RENONCEES

Réparation,
Entretien
Véhicules de
toutes marques

NOUVEAU
Entretien et
vidange boîte
automatique

BOYRON Nicolas

73, Avenue Léon Aubin - RN7 - 26250 Livron sur Drôme - 04 75 25 96 49

CONSTANT 

Pierre CONSTANT Alison BAUQUET
Audioprothésistes D.E.



HORAIRES D'OUVERTURE
Lundi 13^h - 17^h
Mardi et Jeudi 9^h - 18^h • Vendredi 9^h - 17^h

NOUVEAU : PRISE DE RDV via **Doctolib**

Résidence du Parc (en face de la médiathèque) | 26250 LIVRON
04 75 40 52 26 | constant.audition.livron@gmail.com

**Le printemps arrive...
Et vos économies aussi !**

enedrom **combet**

C'est le moment idéal pour passer au photovoltaïque avec Enedrom



**RÉDUCTION DE
VOTRE FACTURE
D'ÉLECTRICITÉ**



**ÉNERGIE VERTE
ET
RENOUVELABLE**



**VALORISATION
DE VOTRE
HABITATION**

Anticipez l'été et commencez à produire dès maintenant

Etude personnalisée et devis gratuit
04.75.22.03.42

NOUVEAU:
100% Bio !
100% décarbonné 

Gazole. XTL livron@stationrauch.fr
06.70.94.49.97

Les stations RAUCH services

Livron - Valence - St Marcel - Bourg les Valence
St Vallier - Montmeyran - Montélimar - Fréjus

Création compte client PRO

LG **Célaton & Paysage**
Conception - Célaton - Entretien

Paysagiste implanté
à Livron-sur-Drôme
06.25.83.46.85

Pour profiter d'un beau jardin au printemps,
préparez-le maintenant
avec un professionnel du paysage.



services à la personne **50% de réduction**

Membre de l'Union Nationale des Entreprises de Paysage, membre de l'Association des Entreprises du Paysage

Le mot du Maire, Nathalie Mantonier

Le budget 2026 était le dernier de la mandature précédente. Il a été inscrit dans la continuité des précédents avec pour ligne directrice : la poursuite de nos engagements pour assurer, cette année encore, un service public de qualité au bénéfice des habitants.

Avec la collaboration saine et solide des élus et des agents de la commune, nous avons une nouvelle fois relevé le défi lancé par l'Etat d'équilibrer notre budget malgré une baisse de ses contributions, de près de 300 000 euros.

Ainsi, avec un résultat excédentaire de plus de 2.2 millions d'euros, ce nouveau budget vise à consolider les projets en cours et à préparer l'avenir. A ce titre, un investissement majeur est prévu avec la création d'un terrain de football synthétique, mené avec des arbitrages attentifs afin de concilier nouveaux équipements, entretien du patrimoine et respect des équilibres budgétaires.

Ce budget 2026 conclut ainsi la mandature précédente avec responsabilité et engagement, en consolidant les actions engagées tout en préparant sereinement l'avenir de notre commune et le bien-être durable de ses habitants.

BUDGET DE FONCTIONNEMENT

12 598 109 €

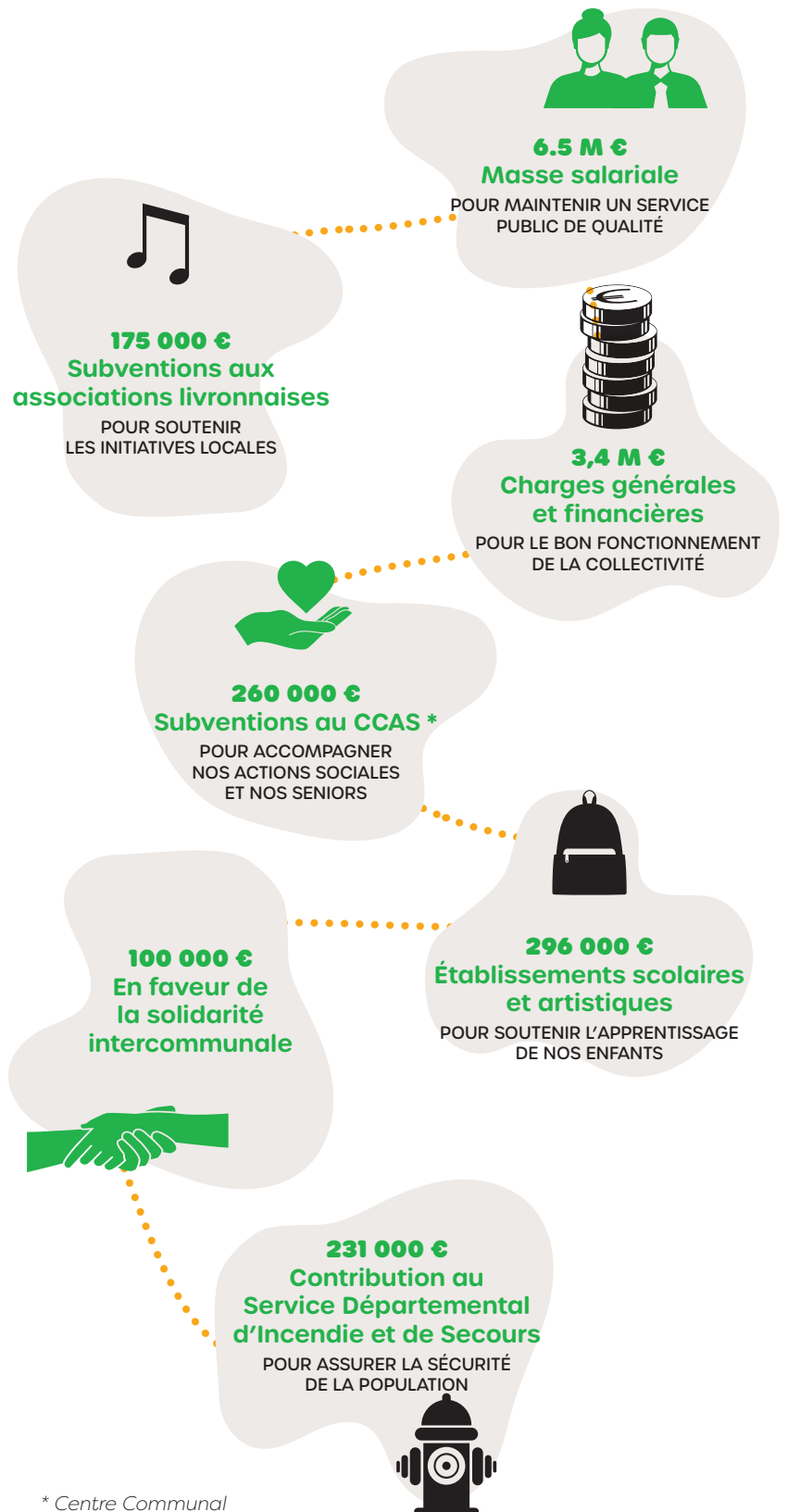

* Centre Communal d'Action Sociale

BUDGET D' INVESTISSEMENT

6 091 904 €

dont 4,3 M€ d'investissement (avec reports)
pour l'amélioration du cadre de vie des habitants

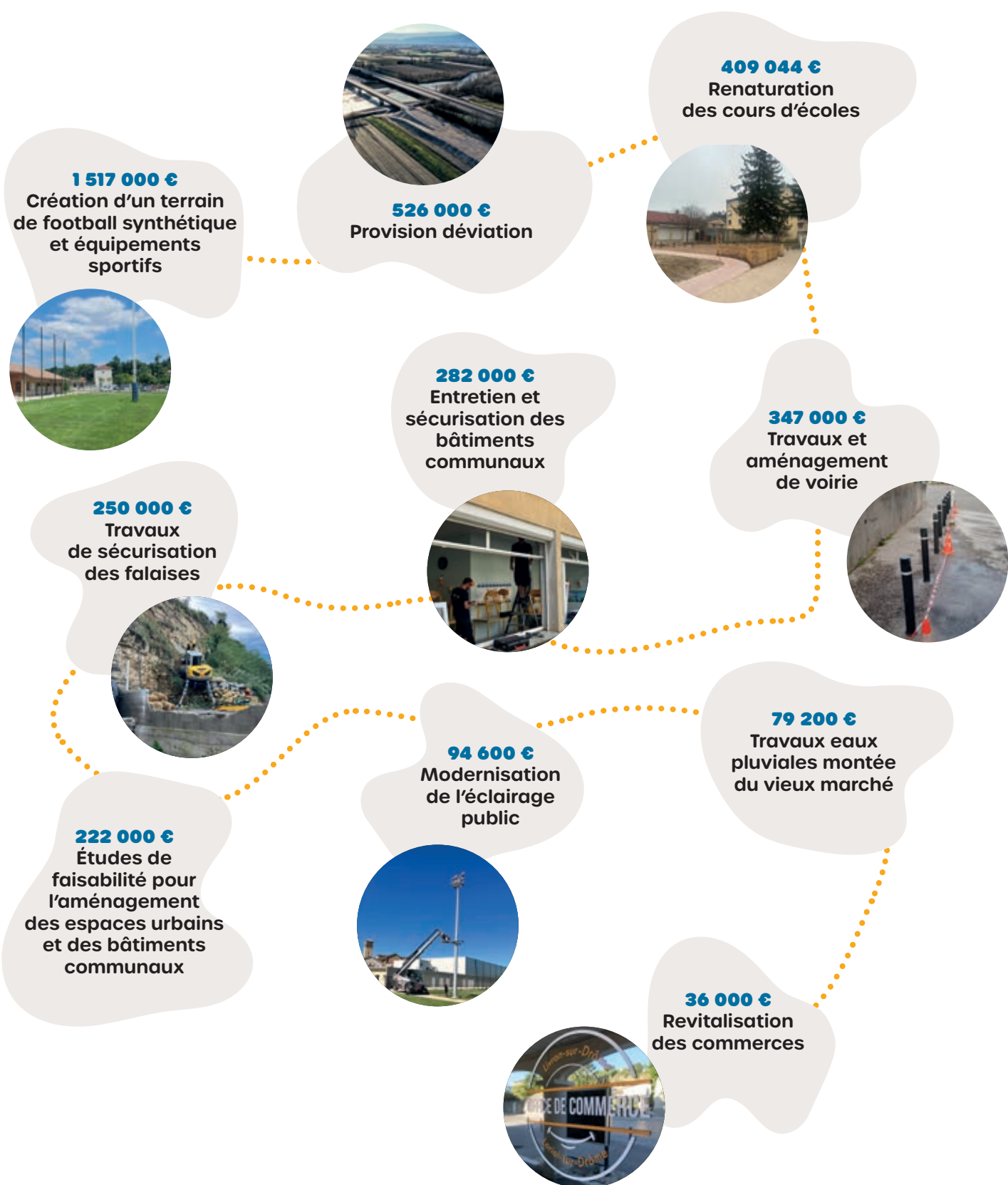



Urbanisme

Tour d'horizon des démarches et de la réglementation

Qu'il s'agisse de l'extension d'une maison, du ravalement d'une façade ou de la construction d'une piscine, le droit impose de demander différentes autorisations d'urbanisme. Ces dernières sont instruites au regard des règles locales contenues dans le document d'urbanisme en vigueur (PLUI*) ainsi que plus largement au regard des dispositions du Code de l'Urbanisme.



UN VASTE TERRITOIRE AVEC DES SPÉCIFICITÉS ET DES CONTRAINTES

Sur notre commune, diverses problématiques conditionnent la constructibilité des terrains. **En fonction de la localisation de votre parcelle, des réglementations spécifiques peuvent s'ajouter à celles du PLUI comme :**

- ✔ La servitude de protection autour des monuments historiques qui se matérialise par un cercle de rayon 500 m (zone AC1 sur le plan joint).
- ✔ La zone de SPR (Sites Patrimoniaux Remarquables), quant à elle, englobe le Haut-Livron ainsi qu'une partie des côteaux de Brézème (zone AC4)

QUEL ACCOMPAGNEMENT ET COMMENT DÉPOSER MON DOSSIER ?



Vous pouvez déposer votre dossier soit au format papier, dans les locaux du Service Technique et Urbanisme (8 rue des Frères Lumière), soit désormais de façon dématérialisée via le guichet unique disponible à l'adresse suivante : <https://www.valdedrome.com/5562-faire-une-demandeautorisation-durbanisme.htm>

Afin de vous guider au mieux dans vos démarches, et préalablement à la réalisation de vos travaux, vous êtes conviés à solliciter un rendez-vous auprès du service Urbanisme et Aménagement du Territoire (Tel : 04 75 85 55 00). Le service répondra à vos questionnements, vous expliquera les règles applicables à votre terrain, vous guidera dans le choix du bon formulaire, la manière de le compléter.

Pour ces deux secteurs AC1 et AC4, toutes les demandes d'autorisation d'urbanisme sont envoyées au service de l'ABF** pour avis. Dans le périmètre du SPR, l'avis émis par l'ABF** est réputé conforme et prévaut sur le règlement du PLUI.

- ↳ La prise en compte des risques naturels avec diverses zones inondables (Rhône / Rivière Drôme / Ruisseaux Nord) et plusieurs niveaux d'aléas (faible-moyen-fort)
- ↳ Le transport de matières dangereuses génère un risque technologique, qu'il s'agisse des canalisations de transport de gaz naturel haute pression (Na Tran) ou d'une canalisation de transport de produits raffinés (pipelines SPMR), pour lesquelles des mesures d'éloignement des constructions sont nécessaires.
- ↳ Par arrêté préfectoral, 3 zones archéologiques de saisine ont été instaurées sur notre territoire, nécessitant le traitement des demandes d'autorisation d'urbanisme par la Direction Régionale des Affaires Culturelles (DRAC) qui pourra prescrire des mesures d'archéologie préventive.

QUEL TYPE D'AUTORISATION, ET POUR QUELS TRAVAUX ?

Le type d'autorisation dont vous aurez besoin pour réaliser vos travaux dépend de la nature de votre projet et du lieu où il se situe. Il peut s'agir de :

↳ **Une déclaration préalable de travaux (DP)** est nécessaire par exemple pour les constructions dont l'emprise au sol est comprise entre 5 et 20 m² (ex : abri de jardin, extension d'une construction...) ; sous conditions pour l'extension des constructions jusqu'à 40 m² ; ou pour les aménagements comme une piscine, une clôture, des panneaux photovoltaïques, etc.

Le délai d'instruction de base d'une déclaration préalable est de 1 mois à complétude du dossier, et peut être porté à 2 mois en intégrant la consultation de l'ABF ou de la DRAC.**

↳ **Le permis de construire (PC)**, lui, est notamment obligatoire pour la construction d'une maison individuelle, ou une construction supérieure à 20 m² (dont extension).

Le délai d'instruction de base d'un permis de construire pour une maison individuelle ou son extension est de 2 mois maximum à complétude du dossier, et peut être porté à 3 mois en intégrant la consultation de l'ABF ou de la DRAC).**

↳ Parmi les autres typologies de dossiers, on peut citer les autorisations préalables pour les enseignes commerciales, les autorisations de travaux portant sur un ERP (Etablissement Recevant du Public). A ce titre, un guide pratique des démarches à accomplir pour les ERP a été élaboré en 2024 et une charte des devantures commerciales et terrasses est disponible depuis quelques mois..

Les documents CERFA étant régulièrement mis à jour nous vous invitons à consulter directement les versions les plus récentes sur le site du service public <https://www.service-public.fr>

La poursuite des infractions aux règles d'urbanisme

D'une manière générale, les infractions constatées sont poursuivies devant les tribunaux (travaux sans autorisation, installation de mobil-homes ou de caravanes...). A ce titre, il convient de rappeler que la mise en place de mobil-homes et caravanes sur notre territoire communal reste régie par les dispositions conjuguées du PLUI et du Code de l'Urbanisme. En la matière, seuls les terrains aménagés à cet effet (terrain de camping...) sont à même de pouvoir légalement recevoir ce type de structure. Toute installation de mobil-home ou caravane en zone agricole ou naturelle est ainsi prohibée.

* Plan Local d'Urbanisme Intercommunal
** Architecte des Bâtiments de France

La renaturation des Cours Pagnol et Mistral

Un Projet Collectif exemplaire

Le projet de transformation des cours d'école Pagnol et Mistral arrive à son terme. Après sept mois de travaux débutés en septembre 2025 pour un montant total de 470 000 euros, les élèves découvriront dès la fin avril un environnement totalement repensé, où la nature reprend ses droits.

Ce projet est exemplaire par sa construction. Sous l'impulsion d'une Assistance à Maîtrise d'Ouvrage (AMO) en la personne de Céline Thévenet (Escampettes et Découvertes), et grâce à un travail structuré et de coordination, chaque voix a compté :

- ↳ **Les enfants** : acteurs centraux, ils ont été sollicités dès le lancement du projet pour imaginer leur «cour rêvée» à travers des dessins et des textes, des mots.
- ↳ **La communauté éducative et municipale** : Enseignants, élus, agents du périscolaire, de la cantine, ATSEM et agents d'entretien ont partagé leurs besoins quotidiens et leurs idées, à partir des propositions des enfants.
- ↳ **Les parents d'élèves** ont aussi été associés au projet lors de réunions dédiées, ils ont pu apporter leur vision et définir leurs priorités pour le bien-être de leurs enfants.

L'ensemble de ces réflexions a permis d'établir un cahier des charges précis, guidant le maître d'œuvre de l'avant-projet jusqu'à la conception finale. A chaque étape du projet, l'ensemble des acteurs a été mobilisé et associé.

L'enjeu de ce chantier dépasse le simple aménagement paysager. Le «dégoudronnage» massif permet de réduire les îlots de chaleur. Des températures élevées ayant été



Le saviez-vous ?

La perméabilisation des sols (enlever le goudron) permet également une meilleure gestion des eaux de pluie en les laissant s'infiltrer directement dans la terre.

relevées dans les classes, l'apport de végétation et l'installation de pergolas visent à rafraîchir naturellement les bâtiments.

De plus, les nouveaux espaces sont conçus pour permettre aux enseignants de mener des séances pédagogiques en plein air, offrant un cadre d'apprentissage plus serein et stimulant.

Les cours d'école ne sont plus une surface plane et grise, mais un véritable écosystème ludique : végétalisation dense et présente sous plusieurs formes (pelouses, arbres d'ombrage et haies délimitant les espaces) ; matériaux naturels sur les sols (copeaux de bois et sable) ; aménagements ludiques : installation de structures naturelles, comme des tunnels en osier vivant, favorisant l'imaginaire et la biodiversité.



LE COÛT PRÉVISIONNEL TOTAL
DE CETTE OPÉRATION EST DE

470 000 €
HORS SUBVENTIONS

Evaluation

Le jury procédera à l'évaluation du fleurissement entre le 18 et 26 mai 2026.

La ville attribuera 3 prix pour chaque catégorie avec une remise des récompenses organisée en mairie.

Le jury se réserve le droit d'attribuer 1 ou 2 prix « coups de cœur ».

Concours Fleurissons Livron

La ville de Livron-sur-Drôme organise un concours de fleurissement, dans le but d'inviter les habitants à fleurir leur jardin, leur balcon, leur terrasse ou orner leur façade au moyen de fleurs naturelles et de plantes.

Pour participer, il suffit de choisir une catégorie, remplir le questionnaire ci-dessous ou en ligne sur le site de la ville (www.livron-sur-drome.fr) **avant le 5 mai 2026.**

Ce concours comporte 3 catégories :

Les plantations doivent être visibles de la rue

- CATÉGORIE 1** Maison avec jardin
- CATÉGORIE 2** Balcon(s) et/ou terrasse(s)
- CATÉGORIE 3** Fenêtre(s) et/ou façade d'immeuble



Bulletin d'inscription

Concours
FLEURISSONS LIVRON
2026

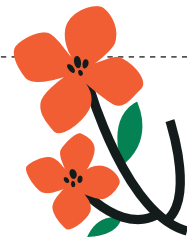

Nom : Prénom :

Adresse précise (pour la visite du jury) :

Contact (téléphone **et** mail) :

Votre catégorie :

(un seul choix possible)

- Maison avec jardin (visible de la rue)
- Balcon(s) et/ou terrasses(s) (visibles de la rue)
- Fenêtre(s) ou façade d'immeuble (visibles de la rue)

Bulletin d'inscription à rendre à l'accueil de la mairie ou à remplir sur le site de la mairie avant le 5 mai 2026.

Concours ouvert aux particuliers : tous les détails dans le règlement du concours consultable sur www.livron-sur-drome.fr ou à récupérer à l'accueil de la mairie.

- J'ai lu et j'accepte sans réserve le règlement du concours (obligatoire pour validation de votre participation)

Date et signature (obligatoire) :

AVRIL



DU 17 AU 29 AVRIL

EXPOSITION
ALAIN SIRVENT,
AUTEUR DE BD

Dans le cadre du festival BD d'Eurre organisé par l'association Bulles en Drôme, l'auteur Alain Sirvent expose ses planches à la Médiathèque. L'occasion de découvrir l'univers du dessinateur, père de plusieurs BD humoristiques :

Les oiseaux, Les toubibs ...

Il nous présentera son univers de Pirates particuliers... La 25e édition du festival BD d'Eurre aura lieu les 2 et 3 mai 2026.

Médiathèque Louise Michel

Gratuit - Tout public
Médiathèque Louise Michel :
04 75 61 14 90

MERCREDI 22 AVRIL

DE 15H À 17H

QUIZ ROBLOX & CIE

La médiathèque de Livron vous invite à une après-midi placée sous le signe du jeu et du fun ! Roblox : génial ou problématique ? À vous de le découvrir !

Programme de l'événement :

15h à 16h : Quiz Roblox & Cie

Testez vos connaissances sur l'univers de Roblox et la culture du jeu vidéo. Les parents sont les bienvenus pour mieux découvrir cet univers.

16h à 17h : Profitez d'un espace dédié pour jouer ensemble : jeux coopératifs et consoles Switch. Une sélection de jeux indépendants permettra aussi de découvrir d'autres façons de jouer et une autre culture du jeu vidéo.

Médiathèque Louise Michel

Gratuit - Dès 9 ans
Sur inscription au quiz au
04 75 61 14 90
Médiathèque Louise Michel :
04 75 61 14 90



DU 23 AU 26 AVRIL

EXPOSITION ANNUELLE -
ARTISTES REUNIS
29E ÉDITION

L'association Aux Artistes Réunis présente chaque année ses photographies, dessins, aquarelles, huiles, acryliques, modelages et sculptures sur bois. Venez nombreux !

Vernissage vendredi 24 avril
à 19h.

Espace culturel - Hôtel de ville

Gratuit - Tout public
Association Aux Artistes Réunis
<https://danielescoffier031.wixsite.com/aux-artistes-reunis>

MAI



JEUDI 7 MAI

19H

FINS DE CYCLES
CONCERT DES ÉLÈVES

Prestation publique des élèves en fin de cycles des classes de piano, flûte, clarinette, violoncelle...

Ecole musique & théâtre -
Maison Pignal

Gratuit - Tout public
Ecole musique & théâtre
04 75 61 38 70
ecoledemusique@mairie-livron.fr



MERCREDI 29 AVRIL

2 SÉANCES : 15H ET 17H

OPÉRA FAMILIAL / JEUNE
PUBLIC

ZOOPHONIA - CHŒUR
SPIRITO

En partenariat avec le Train Théâtre. Ce programme aux multiples couleurs est inspiré par les chants et comptines de sept langues européennes, en version originale. Il est porté par les voix de quatre chanteuses. Le programme est construit sur trois principes fondamentaux :

- Le lien entre musique savante et musique traditionnelle.
- Le lien affectif et pluri émotionnel entre l'enfant et l'animal.
- La sensibilisation à sept langues européennes qui sont le français, l'italien, l'allemand, l'anglais, le slovène, le portugais, l'espagnol et deux langues régionales qui sont l'occitan et le catalan.

Avec le public en bi-frontal, le plateau se transforme en Sambodrome, laissant admirer les chars qui se construisent sous les yeux des spectateurs au rythme des comptines. (On verra défiler un cheval, un serpent ou encore naître une forêt ...)

Salle Morcel Paquien -
Espace Vivre Ensemble

Plein tarif : 5 €

Tarif réduit : 3 €

De 3 à 9 ans

Réservations :

via les formulaires en ligne sur
www.livron-sur-drome.fr ou
auprès du service culturel :
04 75 40 41 37
culture@mairie-livron.fr

SAMEDI 16 MAI
DE 11H À 18H
BRÉZÈME EN SCÈNE
1ÈRE ÉDITION

Événement estival convivial au cœur des coteaux de Brézème mettant à l'honneur le vignoble et son terroir. Il propose une expérience immersive mêlant dégustation des vins des domaines, découverte des paysages viticoles, gastronomie et animations culturelles afin de faire rayonner l'appellation et partager le savoir-faire des vignerons avec le public.

Coteaux de Brézème - Haut Livron

4 € - Tout public
Village de dégustation, randonnées dans les coteaux, food-truck, animations musicales et culturelles, vente de vins
Syndicat des Vignerons de Brézème
syndicatbrezeme@gmail.com

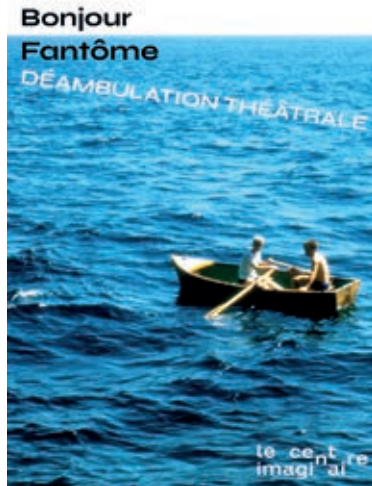

MARDI 19 MAI
19H
SORTIE DE RÉSIDENCE - THÉÂTRE DÉAMBULATOIRE BONJOUR FANTÔME ! - LE CENTRE IMAGINAIRE

C'est l'histoire d'un fils qui n'a jamais entendu la voix de son père lui raconter ce qu'il s'était passé pour lui en Algérie et qui depuis passe son temps à interroger ce silence.

Il y aura un fantôme et des notes de violons.

Des témoignages sortiront de l'intérieur des corps et des maisons.

Des portes claqueront sur des souvenirs.

Des paysages s'ouvriront sur des révélations.

Nous partirons en voyage pour suivre cette enquête.

C'est une promesse.»

Place de la révolution - Haut Livron

Participation libre
A partir de 10 ans - Entrée libre
Les Buttineries
Anne GRUEL : 06 85 28 82 27
buttineries@gmail.com

JEUDI 28 MAI
18H30
RESTITUTION DU PROJET CONFLUENCES

Pot convivial, lecture à voix haute de l'orchestre de lecteurs et présentation du livre issu du projet Confluences mené à Livron et Loriol depuis octobre 2025 (paroles d'habitantes et habitants, poèmes, récits...),

Salle Marcel Paquin - Espace Vivre Ensemble
Entrée libre - Ado/Adulte
Association Trois Petites Truites éditions
06 33 27 84 51

JUIN

MARDI 2 JUIN
19H

SPECTACLE
«PROJET VOIX»

Ce spectacle est l'aboutissement d'un projet mené cette année à l'école Marcel Pagnol et en atelier vocal à l'école musique & théâtre. Les chanteurs et chanteuses en herbe ont exploré le répertoire d'Aldebert : des chansons drôles, touchantes et entraînantes pour petits et grands enfants !

Salle Signoret - Hôtel de ville

Gratuit - Tout public
Ecole musique & théâtre / école élémentaire Marcel Pagnol
04 75 61 38 70
ecoledemusique@mairie-livron.fr

SAMEDI 30 MAI
A PARTIR DE 14H
FÊTE DU JEU

À l'abordage ! Fête du jeu spéciale pirates. Le centre social vous embarque pour une journée pleine d'aventures : chasse au trésor, jeux de société et jeux de rôle, atelier création de cache-œil, coloriages et bien plus encore !

Explorez aussi les espaces dédiés : tout-petits, peinture sur figurines, impression 3D, parcours d'obstacles, grands jeux en bois et bac à sable. Une journée ludique à vivre en famille et toute une nuit dédiée au jeu de rôle, avec le Dragon Primal.

Centre social - Espace Vivre Ensemble

Gratuit - Tout public
Sur inscription sur place
Centre social Martin Luther
King : 04 75 61 16 61

Samedi 16 mai 2026 Village de vignerons au cœur des coteaux de Brézème

LES VINS DE
BRÉZÈME
EN SCÈNE!

Direction la belvédère du Haut-Livron pour une journée au cœur du vignoble, un événement ouvert à tous.

Entrée 4€ sans de vin offert

Dégustations et vente de vin
Randonnées et découverte des terroirs
Foodtruck La Note Gourmande
Animations tout au long de la journée

VAL de Drôme en Biovallée
La Région Auvergne-Rhône-Alpes
BREZÈME

LABUS D'ALCOOL EST DANGEREUX POUR LA SANTÉ, À CONSOMMER AVEC MODÉRATION.

14h-18h
DES JEUX À FOISON

FÊTE DU JEU

SAM. 30 MAI 2026

20h30 - 7h
JEU DE RÔLE

Centre social Martin Luther King

Entrée libre - Ruvette et copie
Réservation : 04 75 61 16 61 - www.centre-social-livron.com



VENDREDI 5 JUIN

**19H
CONCERT-
DÉGUSTATION
MUSIQUE ET SAVEURS**

Les apprenties du CFA cuisine vous invitent à découvrir les mets qu'ils et elles ont créés en s'inspirant du programme musical présenté par les élèves de l'école musique

et théâtre... Ecoutez, goûtez, appréciez !

Ecole musique & théâtre -
Maison Pignal

Gratuit - Tout public
Sur réservation
Ecole musique & théâtre
04 75 61 38 70
ecoledemusique@mairie-livron.fr



DIMANCHE 7 JUIN

DE 9H À 19H

**FÊTE À DEDÉ
5ÈME ÉDITION**

- Nettoyage de printemps dans le quartier le matin
- Pique-nique partagé à midi
- Échanges de plantes et graines
- Stands d'artisanat de la récup'
- Gratifieria
- Information sur le compostage des végétaux et des restes alimentaires
- Ateliers de réparations de vélo et de petit électro-ménager
- Découverte des vélos électriques
- Animations pour découvrir le vieux village

Concert avec Ciao Nino Trio
BUVETTE

Place de l'ancienne église -
Haut-Livron

Gratuit - Familles - Entrée libre
Les Buttineries
Philippe SAPET : 06 82 51 64 24
Anne GRUEL : 06 85 28 82 27
buttineries@gmail.com



DU 12 AU 14 JUIN

**LA FÉRIA LIVRONNAISE
4ÈME ÉDITION**

La ville de Livron-sur-Drôme se met aux couleurs de la fête pour un week-end exceptionnel placé sous le signe de la musique, de la convivialité et des traditions festives (voir article page 17)

Place de la citoyenneté
et Parc Grangeon

Gratuit - Tout public
La feria livronnaise : 06 19 98 17 67



MARDI 16 JUIN

18H

**CONCERT ORCHESTRE À
L'ÉCOLE / ATELIERS MUSIQUE
AU COLLÈGE**

Concert en commun avec la classe-orchestre de CE2 de l'école Jean-Jacques Rousseau et les ateliers musique du collège Daniel Faucher (chorale et ensembles instrumentaux).

Salle des fêtes de LORIOL

Gratuit - Tout public
Ecole musique & théâtre / école élémentaire Jean-Jacques Rousseau / collège Daniel Faucher
04 75 61 38 70
ecoledemusique@mairie-livron.fr

JEUDI 18 JUIN

20H

**SORTIE DE RÉSIDENCE -
THÉÂTRE**

**HUIS-CLOS NUMÉRIQUE -
CAPTIV(É)E**



Une jeune femme seule avec ses écrans, se retrouve contrainte de rester chez elle, ayant perdu son emploi et sa relation amoureuse. Elle se retrouve dans une ville qu'elle ne connaît pas vraiment et où ses amis ne vivent pas. Sa seule fenêtre sur le monde, c'est son téléphone.

Entre volonté de s'en sortir et prison numérique, cette pièce a pour objectif de mettre en évidence le chemin insidieux que nous font prendre les écrans : d'abord une solution, ils peuvent aussi vite devenir notre propre prison, dans laquelle nous nous retrouvons pris au piège bon gré mal gré.

Salle Morcel Paquien - Espace
Vivre Ensemble

Plein tarif : 5 € / Tarif réduit : 3 €
A partir de 11 ans
Réservations :
via les formulaires en ligne sur
www.livron-sur-drome.fr ou
auprès du service culturel :
04 75 40 41 37
Cie du Vent dans les Collines
Service culturel municipal
04 75 40 41 37
Culture@mairie-livron.fr

SAMEDI 20 JUIN

A PARTIR DE 16H

FÊTE DE LA MUSIQUE

La traditionnelle Fête de la musique à Livron ! Les Afronautes, un collectif d'une vingtaine de musiciens amateurs éclairés et professionnels de Dieulefit et ses environs. Sous la direction de Grégoire Perdriau et Benoît Black, le groupe interprète un répertoire qui emprunte au continent africain différents styles comme l'afrobeat ou l'éthio-jazz. Performance groovy haute en couleurs garantie !

Vous êtes musicien et vous souhaitez vous produire le 21 juin ? Contactez le service culturel au 04 75 40 41 37 !

Place Jean Jaurès

Gratuit - Tout public
Service culturel municipal
04 75 40 41 37
culture@mairie-livron.fr

DIMANCHE 21 JUIN

16H00

CONCERT CHORALE DE FIN D'ANNÉE

4^{ÈME} ÉDITION

La chorale LA CROCHE CHOEUR aura le plaisir de vous interpréter différents chants appris au cours de l'année. Répertoire des plus éclectique allant de titres connus de tous comme « Madeleine » de Jacques Brel , «Le jazz et la java» de Claude Nougaro à des chansons d'avantage d'actualité telles que «Je suis fou» de Vianney» ou «Une histoire de fou» du Collectif Psychodon. Participation du public garantie. Bonne ambiance assurée ! Direction du Choeur : Jean-Baptiste Voinet - Accompagnement musical : Piano

Salle Signoret - Hôtel de ville

Entrée libre - Tout public
Venir avec sa bonne humeur
Chorale LA CROCHE CHOEUR
06 87 96 28 66 - 06 98 10 62 49



DU 22 AU 27 JUIN

HORAIRE HABITUELS DES COURS

SEMAINE OUVERTE

Pendant cette semaine, l'école musique & théâtre Livron-Loriol vous ouvre ses portes ! Adultes, enfants, débutants ou avancés, simples curieux... Venez découvrir les activités, rencontrer les professeurs, assister à des cours... et pourquoi pas essayer ? Contactez le secrétariat pour connaître le planning des activités.

Ecole musique & théâtre - Maison Pignal (LIVRON) et Maison Pour Tous (LORIOL)

Gratuit - Tout public
Ecole musique & théâtre
04 75 61 38 70
ecoledemusique@mairie-livron.fr

DU 26 JUIN AU 4 JUILLET

EXPOSITION ESPRIT CRITIQUE ET NUMÉRIQUE

Dans le cadre d'un projet mené en classe autour de l'esprit critique et des usages du numérique, les élèves de CM1-CM2 de l'école Marcel Pagnol présenteront leurs travaux à la médiathèque. À travers leurs créations, ils partageront leurs découvertes sur les écrans, Internet et la manière de s'informer aujourd'hui.

Médiathèque Louise Michel

Gratuit - Tout public
Médiathèque Louise Michel
04 75 61 14 90

VENREDI

26 JUIN

20H30

SAMEDI

27 JUIN

19H

SPECTACLE DE DANSE

Ami Cadence Loisirs Livronnais vous invite à re-découvrir le chef d'œuvre de Tchaïkovski avec son spectacle «Casse-Noisette» à l'occasion de deux soirées de représentation, les 26 et 27 juin en Salle Signoret. Ce spectacle sera l'occasion de mobiliser les danseuses et danseurs de la section Danse de l'association ainsi que ses bénévoles pour plus d'une 1h30 de spectacle pour petits et grands.

Salle signoret - Hotel de Ville

Adulte : 10€ / Enfant : 7€
-6 ans : Gratuit
Tout public
Vente sur place et prévente les mercredi 17 et 24 juin à la salle Signoret à l'occasion des répétitions
Ami Cadence Loisirs Livronnais association.ac21@gmail.com



SAMEDI 27 JUIN

20H

CONCERT ANNÉES 80

A l'occasion de la Fête de l'école, l'association de parents d'élèves FAEL des Petits robins organise un concert années 80 avec le groupe Madjay, un duo Guitare voix pop/rock/variété plein d'énergie !

Ecole des Petits robins

Entrée libre - Tout public
Service culturel municipal
04 75 40 41 37
culture@mairie-livron.fr



04 75 61 16 61
centresocial@mairie-livron.fr

HORAIRES D'OUVERTURE :
DU LUNDI AU VENDREDI
8H45-12H / 13H-17H

Médiathèque Louise Michel

04 75 61 14 90
contact.mediatheque@mairie-livron.fr

HORAIRES D'OUVERTURE :
MARDI 9H-12H / 16H-18H
MERCREDI 9H-12H / 14H-18H
VENDREDI 16H-18H
SAMEDI 9H-12H

LES RENDEZ-VOUS HEBDO !

CHAQUE JEUDI
9H30-11H30
CAFÉ DES HABITANTS
Centre social
| Gratuit - Tout public
Sans inscription

AVRIL

MERCREDI 22 AVRIL
DE 14H À 17H
ATELIER CRÉATIF
MON POTE EN RÉCUP'
En partenariat avec le Fablab
Centre social
| Gratuit
Famille / A partir de 5 ans
Sur inscription au 04 75 61 16
61 ou au 06 81 90 58 47

JEUDI 23 AVRIL 2026
10H-12H
**ATELIERS ORCHESTRE DE
LECTEURS**
Association Trois Petites Truites
éditions
1er atelier du cycle de 4 ateliers
de lecture à voix haute des
textes produits lors du projet
Confluences mené à Livron
et Loriol depuis octobre 2025
(paroles d'habitantes et
habitants, poèmes, récits...), en
vue d'une restitution publique
du projet prévue le 28 mai
à 18h30. Il est indispensable
d'être présent à toutes les
dates. Les autres ateliers se
tiendront le 30 avril à Loriol, le 7
mai à Livron et le 21 mai à Loriol.
Ecole musique & théâtre
| Gratuit - Ado/Adulte
Réservations et information au
06 33 27 84 51 ou
troispetitestruites@gmail.com

VENDREDI 24 AVRIL
DE 9H30 À 13H30
A VOS TABLIERS !
Venez cuisiner et déguster des
nouvelles recettes du monde
Centre social
| Gratuit - Adulte
Sur inscription au 04 75 61 16
61 ou au 06 81 90 58 47

SAMEDI 25 AVRIL
10H30
**AU CREUX DES P'TITES
OREILLES**
HISTOIRES POUR LES PETITS
Vous aimez toujours les
histoires ? Alors retrouvez-nous
un samedi matin par mois.
Médiathèque
| Gratuit - De 0 à 5 ans

MARDI 28 AVRIL
DE 9H À 11H30
ACCUEIL PSYCHOMOTEUR
Présence de
psychomotricienne diplômée -
« Espace adapté à la motricité
de l'enfant et point d'écoute »
Centre social
| Gratuit - Famille avec des enfants
de 0 à 24 mois
Anonyme et libre d'accès

MERCREDI 29 AVRIL
DE 14H À 16H
ATELIER COUTURE
ATELIER PARTICIPATIF
Médiathèque
| Gratuit
Dès 6 ans (moins de 10 ans,
accompagné d'un adulte)

MERCREDI 29 AVRIL
DE 13H À 18H
MINI SORTIE FAMILLE
**SITE ARCHÉOLOGIQUE DE
SOYONS**
Départ du Centre social
| Participation financière
demandée en fonction du QF CAF
Famille
Sur inscription auprès de Laury
au 04 75 61 16 61
ou au 06 81 90 58 47



MAI

MERCREDI 6 MAI
DE 14H À 17H
LES P'TITS CHEFS
Cuisinons en famille
Centre social
| Gratuit
Famille / A partir de 5 ans
Sur inscription au 04 75 61 16 61
ou au 06 81 90 58 47

JEUDI 7 MAI
DE 9H30 À 11H30
**ATELIER COLLECTIF
D'INITIATION À
L'INFORMATIQUE ET AU
NUMÉRIQUE**
**ENVOYER, RECEVOIR ET
GÉRER SES MAILS**
Objectif : apprendre à utiliser
sa messagerie efficacement :
envoyer, trier, répondre et éviter
les erreurs.
Salle Simard - Les Petits Robins
| Gratuit - Adulte
Sur inscription auprès de Maxime
au 06 81 88 99 35 ou
m.bablin@mairie-livron.fr

MARDI 12 MAI
DE 9H À 11H30
ACCUEIL PSYCHOMOTEUR
Présence de
psychomotricienne diplômée -
« Espace adapté à la motricité
de l'enfant et point d'écoute »
Centre social
| Gratuit
Famille avec des enfants de 0 à
24 mois
Anonyme et libre d'accès

JEUDI 21 MAI
DE 9H30 À 11H30
**ATELIER COLLECTIF
D'INITIATION À
L'INFORMATIQUE ET AU
NUMÉRIQUE**
**LES APPLICATIONS UTILES
POUR SIMPLIFIER SON
QUOTIDIEN**
Objectif : découvrir des
applications pratiques pour
gagner du temps et faciliter ses
démarches.
Salle Simard - Les Petits Robins
| Gratuit - Adulte
Sur inscription auprès de
Maxime au 06 81 88 99 35 ou
m.bablin@mairie-livron.fr

MERCREDI 27 MAI

9H30 ET 10H30

**CONTE EN TISSU
UN PEU PERDU**

Bébé chouette est tombé du nid ! Écureuil parviendra-t-il à le ramener auprès de sa maman ?
Médiathèque

| *Gratuit - De 0 à 3 ans
Sur inscription au 04 75 61 14 90*

SAMEDI 30 MAI

10H30

**AU CREUX DES P'TITES
OREILLES**

HISTOIRES POUR LES PETITS

Vous aimez toujours les histoires ? Alors retrouvez-nous un samedi matin par mois.
Médiathèque

| *Gratuit - De 0 à 5 ans*

JUIN

MERCREDI 3 JUIN

DE 14H À 16H

ATELIER COUTURE

ATELIER PARTICIPATIF

Médiathèque

| *Gratuit
Dès 6 ans (moins de 10 ans,
accompagné d'un adulte)*

MERCREDI 3 JUIN

DE 13H À 18H

MINI SORTIE FAMILLE

CHÂTEAU DE GRIGNAN

Départ du Centre social

| *Participation financière
demandée en fonction du QF CAF
Famille
Sur inscription auprès de Laury
au 04 75 61 16 61
ou au 06 81 90 58 47*

JEUDI 4 JUIN

DE 9H30 À 11H30

ATELIER COLLECTIF

**D'INITIATION À L'INFORMATIQUE
ET AU NUMÉRIQUE**

**UTILISER LES RÉSEAUX
SOCIAUX SANS RISQUE**

Objectif : comprendre les bonnes pratiques pour protéger ses données et naviguer en toute sécurité.

Salle Simard - Les Petits Robins

| *Gratuit - Adulte
Sur inscription auprès de Maxime
au 06 81 88 99 35 ou
m.bablin@mairie-livron.fr*

MARDI 9 JUIN

DE 9H À 11H30

ACCUEIL PSYCHOMOTEUR

Présence de psychomotricienne diplômée - « Espace adapté à la motricité de l'enfant et point d'écoute »

Centre social

| *Gratuit - Famille avec des enfants
de 0 à 24 mois - Anonyme et libre
d'accès*

MERCREDI 10 JUIN

DE 14H À 17H

ATELIER CRÉATIF

IMPRIMANTE 3D

PORTE-CLEFS

Centre social

| *Gratuit - Famille / A partir de
8 ans. Sur inscription au 04 75 61 16 61
ou au 06 81 90 58 47*

MERCREDI 17 JUIN

DE 14H À 17H

LES P'TITS CHEFS

Cuisinons en famille

Centre social

| *Gratuit. Famille / A partir de 5 ans.
Sur inscription au 04 75 61 16 61
ou au 06 81 90 58 47*

JEUDI 18 JUIN

DE 9H30 À 11H30

ATELIER COLLECTIF

**D'INITIATION À L'INFORMATIQUE
ET AU NUMÉRIQUE**

**COMMUNIQUER À DISTANCE :
VISIOCONFÉRENCE ET
MESSAGERIES**

Objectif : savoir utiliser les outils pour échanger facilement avec ses proches ou ses interlocuteurs à distance.

Salle Simard - Les Petits Robins

| *Gratuit - Adulte
Sur inscription auprès de Maxime
au 06 81 88 99 35 ou
m.bablin@mairie-livron.fr*

JEUDI 18 JUIN

DE 14H À 16H

PETITS POTS

En présence d'une nutritionniste et d'une professionnelle de la petite enfance, venez cuisiner vos petits - pots !

Centre social

| *Gratuit. Famille avec enfants
de - 18 mois. Sur inscription avec
Marine au 06 82 02 56*

VENDREDI 19 JUIN

DE 9H30 À 13H30

A VOS TABLIERS !

Venez cuisiner et déguster des nouvelles recettes du monde

Centre social

| *Gratuit - Adulte / Sur inscription au
04 75 61 16 61 ou au 06 81 90 58 47*



Ludothèque

LIVRON-SUR-DRÔME

LU DOTHEQUE

Centre social Martin Luther King

Espace Vivre Ensemble

Contact : 04 75 61 16 61

centresocial@mairie-livron.fr

Venez jouer en famille à la ludothèque de l'Espace Vivre Ensemble ! Stéphane vous accompagne et vous fait découvrir de nouveaux jeux. Et dorénavant, vous pouvez emprunter des jeux !

HORAIRES D'OUVERTURE

MERCREDI 9H-12H / 14H-18H

VENDREDI 17H-19H

SAMEDI 9H-12H

LE VENDREDI

20H-23H

**LES SOIREEES JEUX
DU VENDREDI**

10 avril

24 avril

22 mai

30 mai : Fête du jeu et nuit du jeu de rôle

5 juin

19 juin

Deux fois par mois la ludothèque vous invite à une soirée jeux. Seul, entre amis, en famille : venez découvrir de nouveaux jeux, relever des défis ou tout simplement partager des moments conviviaux.

| *Gratuit - A partir de 16 ans*

SAMEDI 20 JUIN

10H30

**AU CREUX DES P'TITES
OREILLES**

HISTOIRES POUR LES PETITS

Vous aimez toujours les histoires ? Alors retrouvez-nous un samedi matin par mois.

Médiathèque

| *Gratuit - De 0 à 5 ans*

MERCREDI 24 JUIN

DE 14H À 17H

ATELIER CRÉATIF

CYANOTYPE

Centre social

| *Gratuit
Famille / A partir de 5 ans
Sur inscription au 04 75 61 16
61 ou au 06 81 90 58 47*

GRAINES DE LIEN

LE CAFÉ PERCHÉ DU HAUT LIVRON, LA CONVIVIALITÉ AU COMPTOIR



Depuis 4 ans l'association Graines de Lien privilégie les productions locales et le savoir-faire de nos artisans au sein de l'Épicerie Perchée du Haut Livron.

A l'automne dernier, à côté de l'épicerie (qui est installée dans la maison Clayssac, un bien communal) s'est ouvert le Café Perché. C'est un lieu qui met en valeur les initiatives locales et les rencontres entre habitants du quartier et - d'ailleurs.

Dans ce café associatif, les idées chauffent autant que les vapeurs des boissons.

Ici, on vient pour savourer un breuvage chaud ou froid... et pour repartir avec une nouvelle inspiration.

Conférences passionnantes, ateliers créatifs, expositions d'art, coin pour enfants, soirée de café-théâtre ou concerts intimistes rythment la vie du lieu. Autour d'une table se rencontrent ainsi les talents, les curieux, les bavards et les amateurs de bons moments pour créer un espace vivant où convivialité et culture se côtoient.

On y débat, on apprend, on joue, on crée, on écoute dans une ambiance chaleureuse. Et promis, sans jamais déborder, sauf d'idées... si ce n'est la mousse de bière ou de kombucha. Passez pour un café, revenez pour l'expérience.

Ouverture : vendredi et samedi 17 - 19h, dimanche 9-12h, et pour les événements ponctuels, et plus- si nous trouvons de nouveaux bénévoles pour nous seconder.

Coordonnées : epicerieperchee@hautlivron.fr,
04 81 66 14 77



ASSOCIATION LIVRONNAISE DES DONNEURS DE SANG

Les deux prochaines dates des collectes sont le **mardi 28 avril** et le **jeudi 25 juin**, de 15h à 19h en salle Signoret. Pensez à vous inscrire au préalable sur le site de l'EFS pour faciliter le travail des bénévoles : dondesang.efs.sante.fr.

LES AMIS DES PETITS ROBINS
DES MARCHÉS NOCTURNES CET ÉTÉ !

En plus de la fête foraine estivale (voir agenda), les amis des Petits Robins vous invitent à venir profiter de la douceur des fins de journées estivales au parc des Petits Robins. Au programme : créateurs et producteurs, animations et restauration sur place. De quoi passer une belle soirée !

A partir de 17h :
samedi 30 mai
Jeudi 19 juin
Samedi 22 août
Samedi 26 septembre.



BAND'A 2 BAL

LA FÉRIA LIVRONNAISE REVIENT EN 2026 !

Les 12 et 13 juin 2026, la ville de Livron-sur-Drôme se met aux couleurs de la fête pour un week-end exceptionnel placé sous le signe de la musique, de la convivialité et des traditions festives.

Au programme de cette nouvelle édition de La Féria Livronnaise : bandas, fête foraine, buvette XXL, restauration et de nombreuses animations.

**VENREDI 12 JUIN**

La féria débutera à 19h00 avec l'ouverture officielle animée par la Band'à Maurice. La soirée se poursuivra avec un grand bal à partir de 22h, animé par Philippe Corti, le DJ des stars, pour une ambiance festive garantie ! Et à 19h, ouverture de la fête foraine jusqu'à minuit !

SAMEDI 13 JUIN

Le site ouvrira dès 11h pour une journée riche en animations :

- Animation musicale par 5 bandas de 12h à 1h
- 12h Grand Banquet avec animation banda
- Le Challenge dès 14h
- Et le spectaculaire Toro Piscine de 18h30 à 21h, avec la manade Nôtre Dame Catalane
- Fête foraine de 11h à minuit.

DIMANCHE 14 JUIN

- Fête foraine de 11h à 18h

Un week-end festif, familial et convivial à ne surtout pas manquer à Livron-sur-Drôme !

Entrée gratuite - Infos : 06 19 98 17 67

UNE ROSE, UN ESPOIR

LE COEUR DES MOTARDS

L'association Une Rose Un Espoir le Coeur des Motards a été créée il y a 28 ans en Moselle et devant le succès grandissant, elle s'est étendue pour maintenant être présente dans de nombreux départements en France.

Une randonnée de motards, une rose à la main à offrir aux habitants pour un don de 2€ ou plus, animés par un grand élan de solidarité et l'énergie du cœur au profit de cette cause humanitaire qu'est la lutte contre le cancer.

**UNE ROSE
UN ESPOIR**
Le cœur des motards



Samedi 25 avril 2026, le club moto livronnais 4 en 1 participera à cette journée en partenariat avec La Ligue contre le cancer au cœur de notre commune. Merci à tous pour l'accueil que vous réserverez aux motards ce jour-là !



© Ecole de musique

LES COURS ONT LIEU :

À LIVRON,
MAISON PIGNAL,
17 RUE DES RENONCÉES

À LORIOI,
MAISON POUR TOUS,
12 AVENUE DE LA RÉPUBLIQUE

Renseignements : 04 75 61 38 70
 ecoledemusique@mairie-livron.fr
 ou ecoledemusique@loriol.com
 Secrétariat ouvert du lundi
 au jeudi de 14h à 18h,
 à la Maison Pignal

L'école de musique & théâtre Livron-Loriol

Service public intercommunal à la disposition de toutes et tous, l'École musique & théâtre accompagne chaque année plus de 350 élèves.

Les inscriptions sont ouvertes dès le 1er juin ; retrouvez toutes les informations et documents en ligne sur www.livron-sur-drome.fr (rubrique Cadre de vie > Culture > École musique & théâtre).

Vous souhaitez initier votre enfant à la musique ou au théâtre ? Débuter ou reprendre une pratique, vous perfectionner ? Découvrez les multiples propositions qui s'offrent à vous :

- ↳ Pour **débuter en musique** dès le plus jeune âge, avec ou sans instrument : éveil musical*, initiation*, parcours d'initiation instrumentale*...
- ↳ Pour **découvrir le théâtre** : ateliers enfants* (7-10 ans) et ados* (11-14 ans). Pour les adultes : partenariat avec la compagnie Indice 2.
- ↳ Pour **jouer / chanter ensemble** : une offre diversifiée pour tous les niveaux (pratiques vocales enfants*, adolescents* et adultes*, jazz, percussions*, « Trendy orchestra Livron-Loriol », musiques amplifiées, ensemble de guitares, «orchestre à danser», musique de chambre...). Certains groupes sont accessibles aux débutants, sans aucun pré-requis !

↳ Pour **apprendre, progresser, pratiquer régulièrement** : cursus complet* comprenant un cours instrumental (alto, basse, batterie, clarinette, flûte, guitare, piano, percussions, saxophone, trompette, trombone, tuba, violon, violoncelle...) ou vocal, un cours de formation musicale et des pratiques collectives.

↳ Vous faites partie d'un groupe ou d'un ensemble ? L'établissement peut aussi vous accueillir dans ses **locaux de répétitions** équipés.

↳ Vous ne souhaitez pas vous engager sur l'année scolaire ? Des **projets*** et des **stages*** sont proposés ponctuellement.



© Ecole de musique

* activités accessibles aux débutants !



Le Centre social relance l'appel à projets à destination des Livronnais

Le FIL (Fonds d'Initiatives des Livronnais) est un dispositif lancé par le Conseil des habitants du Centre Social Martin Luther King de Livron-sur-Drôme en 2025, dans le cadre de ses actions participatives.

Le FIL 2026 sera donc la deuxième édition, avec la même finalité qu'en 2025, à savoir encourager l'émergence et

l'accompagnement de projets initiés par les habitants de Livron. Il s'adresse à des collectifs d'habitants constitués ou non en association. Ce fonds veut tout simplement inciter les habitants à s'impliquer dans la vie de leur quartier ou de la commune. Plus qu'une simple enveloppe, il s'agit d'un dispositif d'accompagnement des personnes porteuses d'une idée et n'ayant pas les moyens de la mettre en place. Le Centre social a la volonté, avec cette action qui se veut durable, de favoriser le lien social entre les

habitants mais également entre les habitants et les diverses structures pouvant y être associées.

Les projets présentés doivent répondre à quelques critères comme participer à l'animation locale, au mieux-vivre ensemble et à l'amélioration du cadre de vie. Ils doivent mobiliser les habitants, être ouverts et accessibles à tous, sans barrière tarifaire pour accéder à l'action, développer les échanges entre habitants d'âges et de cultures diverses.

Les thématiques des projets doivent rentrer dans les catégories suivantes : solidarité, vivre ensemble, citoyenneté, prévention, intergénérationnel, parentalité.

La date limite pour déposer les projets est le 3 mai 2026 inclus. Trois projets au maximum seront retenus. Le FIL 2026 est doté d'un fonds de 2 250 € décomposé en trois prix : un de 1 000€, un de 750€ et un de 500€.

Toutes les informations sont disponibles sur le site Internet de la ville, ou auprès du centre social au 04 75 61 16 61.

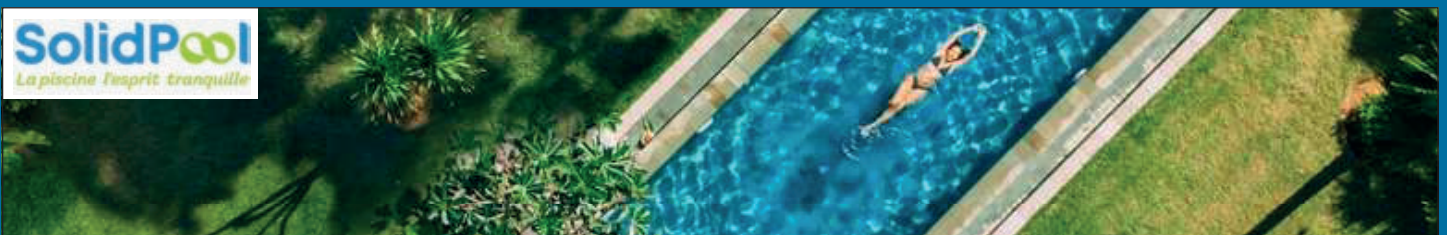

Construction et rénovation piscine

Entretien, dépannage, traitement de l'eau, filtration, accessoires



Magasin :

3 Rue des Frères Lumières - ZA La Fauchetière
26250 Livron-sur-Drôme

Tél. 04 75 62 03 42 - magasin@jmc Piscines.fr



Solidpool Livron Sur Drôme - JMC PISCINES



Été (1er avril au 31 octobre) : du mardi au vendredi 9h30 12h / 14h 18h Samedi 9h30 12h30

L'AGRICULTURE À LIVRON À LA FIN DU MOYEN ÂGE (XIV^e ET XV^e SIÈCLE)

Ce que je voudrais vous montrer, et qui me tient à cœur, c'est d'éviter le tableau d'une vie rurale immobile, qui serait restée inchangée de l'Antiquité à la Révolution française. (Ronan Capron, le 15 novembre 2025)

L'agriculture, à cette époque, est touchée par de graves événements. L'épidémie de peste, appelée la peste noire, survenue en 1346, porte un grand coup à la démographie. Elle est suivie de plusieurs résurgences de la maladie. La Guerre de Cent Ans affecte notre région qui, bien que située loin des théâtres d'opérations, souffre du passage des « routiers », ces hordes de soldats qui, pendant les trêves, se livrent au brigandage. Mais l'image « apocalyptique » de cette époque est à nuancer. On observe certes un repli économique, mais la vie sociale n'est jamais interrompue.

Cette période est riche en changements économiques et sociaux. Des contrats sont passés entre les agriculteurs ruraux et des investisseurs urbains, qui fournissent aux ruraux le cheptel qu'ils sont chargés d'élever. Les deux groupes sociaux, laboureurs et affaneurs, ont souvent des intérêts divergents, qui se manifestent dans des oppositions politiques.

Les familles peuvent avoir leurs biens répartis sur le territoire de plusieurs communes. La vie rurale n'est pas immobile. Au XV^e siècle, notamment à cause de la crise économique, une partie de la population du Dauphiné, les plus modestes, est très mobile. C'est sans doute parmi eux que l'on recrute les bras supplémentaires pour les gros travaux. Il y a toutefois, dans chaque bourg ou village, quelques familles, généralement les plus riches, qui sont établies solidement à l'échelle locale.

Les communes, ces institutions qui unissent les habitants d'un même lieu, se structurent progressivement et sont les actrices de la vie agricole. Elles ont pour origine des réunions de « chefs de feux », c'est-à-dire des chefs de famille masculins. Elles sont dotées de revenus, avec des représentants qui gèrent la caisse commune et encadrent les usages collectifs. Pour l'entretien des canaux, elles font payer le droit à ceux dont les terres jouxtent les canaux. Un pâtre est rémunéré par la commune et chaque membre peut lui confier ses animaux. Certaines terres, appelées « commons », sont détenues par la commune,



Livron et ses environs - dessin de l'ingénieur-cartographe Henri de Beins

comme des prairies ou les ramières au bord de la Drôme, ce qui permet à chacun l'accès à l'eau et aux pâturages. Elle met à disposition des équipements importants comme le pressoir. Elle a aussi en charge la lutte contre les loups. Elle rémunère des louvetiers et leur fournit le matériel nécessaire (cordes, viande, poisons, ...). Elle loue, par contrat de 3 ou 6 ans, le moulin et le four qui, soumis aux règles de la banalité, doivent obligatoirement être utilisés par les habitants, selon le droit seigneurial.

Elle doit gérer les conflits qui ne manquent pas d'éclater à propos de l'utilisation des prairies et des bois communs. Les représentants ont aussi en charge la gestion des risques. En cas d'épizooties, le maréchal-ferrant fait office de vétérinaire. Mais c'est surtout la question des inondations qui est prégnante à Livron. Des terres labourables sont régulièrement inondées après la surexploitation des ramières. Il faut parfois limiter la quantité de bois exploitable. Beaucoup de riverains pensent qu'il faudrait reboiser ces zones, une notion de développement durable très contemporaine.

Michèle Célérien



Déchetterie : Info déchetterie

Pour tous vos déchets occasionnels, issus de vos activités d'entretien de jardin, de nettoyage, de vos travaux, ou les objets volumineux et lourds dont vous souhaitez vous débarrasser, la Communauté de communes met à disposition des espaces dédiés pour les déposer à la déchetterie de Livron-sur-Drôme. Ces déchets seront ensuite traités selon leur type, pour être recyclés, transformés en énergie, valorisés sous forme

de compost, réemployés ou réutilisés pour vivre une seconde vie !

Le cas particulier de l'amiante : L'amiante est un déchet dangereux qui doit être traité spécifiquement. Il ne peut être déposé à la déchetterie de Livron-sur-Drôme, mais vous pouvez le déposer gratuitement à la déchetterie d'Eurre en prenant obligatoirement rdv (sur www.valdedrome.com, rubrique Vos déchetteries).

⚡ La déchetterie intercommunale de Livron-sur-Drôme est ouverte de 8h à 12h et de 13h30 à 16h45 les lundi, mercredi, jeudi, vendredi et samedi. Attention : changement d'horaire au 1er juin : ouverture de 7h à 13h45 sur les mêmes jours.

A chaque passage, votre pass d'accès personnel est à présenter obligatoirement. Il est gratuit, il suffit d'en faire la demande sur www.valdedrome.com (rubrique Formulaires et démarches).

Les « Summer Camp » reviennent en juillet !

Bonne nouvelle pour les jeunes du territoire : les séjours d'été de la Communauté de communes sont de retour à Félines-sur-Rimandoule !

Deux semaines au choix :

⚡ Du 5 au 11 juillet pour les 11-14 ans

⚡ Du 12 au 18 juillet pour les 15-17 ans

Au programme : un campement tout confort à la lisière de la forêt, des activités choisies par les jeunes eux-mêmes, des moments collectifs... et une vraie vie de village sous tente !

Nouveauté 2026 : un ancrage local renforcé avec des rencontres d'artistes et des partenariats avec des producteurs du territoire.

Prix du séjour : 300 € maximum, modulé selon le quotient familial et les aides disponibles.

L'objectif ? Permettre aux jeunes de partir en vacances près de chez eux, dans un cadre sécurisant, convivial et accessible à toutes les familles.

Plus d'infos et pré-inscriptions sur www.val-de-drome.com (rubrique Jeunesse)

C'est parti pour une nouvelle saison à la Gare des Ramières

La Gare des Ramières a rouvert ses portes le samedi 4 avril. Découvrez le programme des animations de la saison sur www.valdedrome.com



ENERGIE ET RENOUVEAU LIVRON

Le résultat des urnes a reconduit la liste du Maire sortant aux responsabilités. Nous en prenons acte avec respect, car il reflète le choix démocratique des habitants de notre commune.

Pour autant, une part importante d'entre vous a exprimé une autre voie, celle que nous portons aujourd'hui. Nous vous remercions sincèrement pour votre confiance, vos échanges et votre engagement. Ce soutien nous oblige et nous honore.

Nous serons pleinement engagés pour vous représenter au conseil municipal, avec sérieux, détermination et sens des responsabilités. Notre rôle sera d'exercer une vigilance attentive sur les décisions prises, notamment en matière

de respect des engagements, de gestion des finances, de projets structurants et de cadre de vie. Nous souhaitons que le conseil municipal soit un lieu d'échanges respectueux, transparents et utiles à tous. Nous assumerons pleinement notre rôle d'opposition, avec exigence et responsabilité, au service de notre commune.

Au-delà du conseil municipal, nous resterons à votre écoute. Vos remarques, vos attentes et vos préoccupations continueront de nourrir notre action. Nous veillerons à maintenir un lien régulier avec les habitants, car la vie démocratique ne s'arrête pas au soir des élections.

**L'équipe Energie
et Renouveau Livron**
(contact : energie.livron2026@gmail.com)



ÉTAT CIVIL

NAISSANCES :

Kenzo VINSON né le 13 janvier 2026

Layton, Alain, Jérôme DELECOURT né le 15 janvier 2026

Romain ALI né le 20 janvier 2026

Céleste, Patricia GIRELLI KOPS née le 22 janvier 2026

Aymen, Imade, Nino CHEVAL TORENTE né le 15 février 2026

Maylo, Davy, Jean-Claude RODET né le 24 février 2026

DÉCÈS :

BOISSOU Alain décédé le 8 janvier 2026

CAZORLA Maurice décédé le 10 janvier 2026

NOUHARET René décédé le 17 janvier 2026

DURAND Alain décédé le 24 janvier 2026

DELIQUX Emilienne veuve COTTA décédée le 31 janvier 2026

DEMANGE Odile veuve MOREAU décédée le 21 janvier 2026

MONTI Henriette décédée le 3 février 2026

PETITHOMME veuve VERNET Ghislaine décédée le 22 janvier 2026

MASSON René décédé le 10 février 2026

BAUDAT veuve PORTIER Josiane décédée le 25 février 2026

CADET Paulette décédée le 17 février 2026

BARBIER veuve DEBARD Reine décédée le 26 février 2026

HERBSTER Emile décédé le 6 mars 2026

INFOS MAIRIE

Mairie 04 75 61 74 66
Ouverture de 8h à 12h et de 13h à 17h du lundi au vendredi.

Numéro d'astreinte (hors horaires

d'ouverture mairie) 0 800 94 17 28

Police Municipale 04 75 61 13 81

Services Techniques 04 75 85 55 00

Service Education Périscolaire 04 75 61 16 59

Restauration Scolaire 04 75 61 14 90

Centre Communal d'Action Social (CCAS) 04 75 61 16 60

Centre social 04 75 61 16 61

Service d'Aide à Domicile (SAD) 04 75 61 61 71

Office de commerce 06 19 36 63 12

Service Culturel 04 75 40 41 37

Médiathèque 04 75 61 14 90

Ecole musique & théâtre Livron-Loriol 04 75 61 38 70

Espace France Services 04 69 11 00 57

90 avenue Joseph Combiér - 26250 Livron-sur-Drôme

Permanences

SAUR :

un mardi sur deux en semaine paire de 13h30 à 16h30

REMAID (Association d'aide aux victimes, de médiation et d'enquêtes socio-judiciaires) :

Le 4ème jeudi du mois de 9 h à 11 h sur Rdv.

Tél. : 06 84 05 55 48 - 04 75 55 39 34 en journée.

RENSEIGNEMENTS PARTENARIAT MUTUELLE

CCVD : les lundis après-midi en semaine impaire,

de 14 h à 17 h, uniquement sur Rdv. T

él. : 06 88 88 97 63 ou 04 58 17 66 65

ASSOCIATION PARI & FULH

(Fonds Unique Logement Habitat) :

tous les vendredis, uniquement sur Rdv.

CONCILIATEUR :

mardis après-midi des semaines impaires, sur rendez-vous au 06 80 47 90 11

URGENCES

Allo Maltraitance personnes âgées / personnes en situation de handicap 3977 ou

..... 04 75 86 10 10

Centre anti-poison 04 72 11 69 11

Centre hospitalier 04 75 75 75 75

Enfance en danger 119

EDF 09 726 750 26

GDF 04 75 40 93 13

Gendarmerie 17

Grands brûlés 04 78 61 81 81

Hébergement d'urgence et d'insertion (SIAO) 115

Le Défenseur des droits 09 69 39 00 00

Net écoute (cyber harcèlement) 3018

Numéro d'appel d'urgence européen 112

Numéro d'urgence pour les personnes sourdes et malentendantes 114

..... (parfax ou SMS)

Police Municipale 04 75 61 13 81

Samu 15 ou 115

Sapeurs pompiers 18

Saur Montélimar :

Question 04 63 36 10 00

Dépannage 24/24 04 63 36 10 08

Stop djihadisme 0 800 005 696

Violence Femmes Info 3919

NUMÉROS UTILES

EMPLOI, FORMATION

Pôle emploi : demandeurs 39 49

Pôle emploi : employeurs 39 95

Mission locale, jeunes, 04 75 61 11 60

Manpower 04 75 85 77 10

Menway 04 69 30 81 50

ENFANCE

Centre de l'enfance 04 75 61 30 84

Enfance et partage 04 75 25 97 27

Relais petite-enfance 04 75 57 35 21

LOGEMENT

DAH 04 75 81 30 60

Société pour le développement de l'habitat, 04 75 81 39 39

Habitat Dauphinois 04 75 44 92 20

NOTAIRE

Métral 04 75 61 67 85

POMPES FUNÈBRES

Asphodèle Funéraire 04 75 25 91 87

Pompes Funèbres et Marbrerie AROLE 04 75 61 76 80

Pompes Funèbres Marbrerie Denolf 04 75 85 90 06

SANTÉ, SOCIAL

Ambulances

Ambulances Gaule 04 75 61 25 25

Taxis

CMC Taxis 06 29 70 87 57

LM Taxi 06 95 68 91 05

Oui Taxi 06 21 73 65 52

Taxi Gaëtan Aubert 06 26 81 69 69

Taxi Gaule 04 75 61 25 25

Taxi Les Petits-Robins 06 65 15 20 00

Chiropracteur

Petit Arnaud 04 75 42 66 54

Chromothérapeute

chromoauriculothérapeute

Jocelyne Heimbouger 06 76 12 44 02

Dentistes

Barres 04 75 85 63 54

Talmace 04 75 61 68 60

Diététicienne

Cécilia Saluste 06 18 41 91 94

Infirmières

Josette Barral,

Emilie Despert, Marie Chazal 04 75 61 21 65

Aurélië Raoul, Catherine Ricateau 07 71 27 84 39

Marielle Dedouche, Carole Vernet 07 81 83 96 89

..... 06 89 89 19 28

Marion Loire, Marine Flandrin 06 70 72 64 70

Amélia Dufaut, Caroline Escoleira 07 61 52 22 19

Emmy Llamas Chazot, Nathalie Martinez,

Mélanie Paris, Marion Sepulveda 04 75 61 00 95

Emilie Rouveyrol-Boira 06 81 78 85 57

Coralie Charreyron 06 24 29 60 40

Infirmière en Pratique Avancée

Ophélie Liardet 06 56 66 09 95

Laboratoire d'analyses médicales

Cerballiance 04 75 61 76 04

Masseurs Kinésithérapeutes

J. Cottereau, N. Dumas, L. Bouillon, C. Chapus

J. Colombet, T. Ait'Mbarek, M. Liochon

C. Maley, S. Roudil 04 75 61 76 16

S. Alibert 07 81 72 84 68

Médecins

Dr Rossignol, Dr Terrasse 01 81 22 43 21

Orthodontiste

Virginie Liotard-Dondoglio 04 75 58 87 37

Orthophonistes

M. Christine Charron 04 75 61 48 27

Sophie Clément 04 27 68 14 21

Ostéopathes

Moitessier, Codol et Dondoglio 04 75 55 77 10

M. Giovanna 04 75 85 25 03

Psychanalyste

Esther Gerard 06 87 59 77 34

Psychothérapeutes

Florence Faure 06 22 43 76 80

Marie Redivo 06 48 39 50 79

Psychologue

Hélène Giraud 07 68 39 89 18

Pharmacies

Grande pharmacie de Livron 04 75 85 56 91

Pharmacie Blanchard 04 75 61 61 50

Podologue

Gevry 04 75 85 60 14

Cabinet de radiologie 04 75 61 25 43

Sages-Femmes

Mmes Courtan et Chomis 04 75 61 66 73

Services soins à domicile

Agence o2 vallée de la Drôme 06 61 16 97 45

CCAS 04 75 61 16 60

EOVI 04 75 85 34 23

Simplifiez-vous la vie avec Amélie 06 80 60 18 85

CAF 0 810 25 26 10

PMI 04 75 61 21 97

Centre Enjalbert 06 64 00 68 41

Clinique vétérinaire

CPAM Valence 04 75 75 53 53

Croix-Rouge - Sylvain Ionescu

Responsable local de l'antenne

Livron-Loriol 06 09 45 13 00

Drogue info service (gratuit) 0800 23 13 13

Entraide protestante 06 77 76 29 03

Maison retraite Cauzid 04 75 61 61 55

Sida info service (gratuit) 0800 84 08 00

SOS enfance maltraitée 0800 05 41 41 (gratuit)

CAF 0 810 25 26 10

PMI 04 75 61 21 97

Centre Enjalbert 06 64 00 68 41

Clinique vétérinaire

CPAM Valence 04 75 75 53 53

Croix-Rouge - Sylvain Ionescu

Responsable local de l'antenne

Livron-Loriol 06 09 45 13 00

Drogue info service (gratuit) 0800 23 13 13

Entraide protestante 06 77 76 29 03

Maison retraite Cauzid 04 75 61 61 55

Sida info service (gratuit) 0800 84 08 00

SOS enfance maltraitée 0800 05 41 41 (gratuit)

SERVICES DIVERS

Déchetterie 04 75 25 43 82

Fourrière animale 04 75 41 44 61

Renseignements SNCF 36 35

Info-Rhône 3615 Info Rhône

Inforoutes 0826 02 20 22

..... ou 3615 Routes

La Poste 04 75 61 40 25

Météo France 0892 68 02 26

Trésorerie Crest 04 75 25 40 50

SPORTS ET LOISIRS

Gymnase Claude Bon 04 75 85 54 46

Piscine municipale 04 75 61 69 47

CULTES

Église catholique 04 75 61 61 78

Église Protestante Unie 04 75 61 60 93

TRANSFOPLAST

Usinage & Chaudronnerie Plastique

Joan & Joséfa MARTINEZ

Z.A. La Fauchetière - 26250 LIVRON

Tél. 04 75 61 66 32 - E-mail : contact@transfoplast.fr

www.transfo-plast.fr



**Carrosserie
Champelovier**

REPARATION TOUTE ASSURANCE, TOUT VÉHICULE ET CAMPING CAR - RESTAURATION
REPLACEMENT DE PARE BRISSE - PNEUMATIQUE - CONTRÔLE GÉOMÉTRIE ET SOUBASSEMENT

125 Avenue Denis Papin - 26250 LIVRON/DRÔME
☎ : 04 75 61 70 53 - e-mail : carrosserie@champelovier.fr



PRÊT IMMOBILIER

C'EST PLUS SIMPLE QUAND
ON S'ADRESSE
À CEUX QUI DÉCIDENT

Crédit Mutuel
Loriot

Zone artisanale des Crozes
Tél. : 04 75 80 37 70 - Courriel : 09036@creditmutuel.fr
Caisse de Crédit Mutuel Loriot, société coopérative de crédit à capital variable,
RCS Romans 529530362



Intermarché
HYPER

L'HYPER PLUS PROCHE... 4500 M² DE PRIX BAS !

les Mousquetaires
PARC DES CROZES
LORIOL
TÉL. : 04 75 61 13 20

leDRIVE
Intermarché
www.intermarche.com

Mr.Bricolage
des solutions pour toute la maison et le jardin



PARC DES CROZES
26270 LORIOL-SUR-DRÔME
04 75 61 58 90 mr-bricolage.fr

Ouvert du lundi au samedi
de 8h30 à 12h
et de 13h30 à 19h



**OUVERT À LIVRON
AU LAVOIR**
LAVERIE - LIBRE SERVICE

Autrefois on se retrouvait au lavoir.
Aujourd'hui on s'y retrouve encore.

09 56 93 61 66 13 avenue Joseph Combier



cmctaxis
VOUS TRANSPORTER, PLUS QU'UN MÉTIER

119, Avenue Joseph Combier
26250 Livron-sur-Drôme
04 75 40 91 46
www.cmctaxis.fr



werocket
www.werocket.fr

VOTRE
ENTREPRISE
MANQUE DE
VISIBILITÉ ?
ON CRÉE
VOTRE
SITE WEB
CLÉ EN MAIN



hello@werocket.fr Tel. 04 75 51 88 40